

BORSA İSTANBUL

BİST 100 endeksi günü %1,12 düşüşle 9.577,46 puandan tamamladı. BİST 100 endeksi gün içinde en düşük 9.567,10 en yüksek ise 9.720,23 seviyesinden işlem gördü. Toplam işlem hacmi ise 100,2 milyar TL düzeyinde gerçekleşti.

En fazla işlem gören sektör endeksi 46,9 milyar TL ile BİST SİNAİ endeksi olurken, en fazla değer kazanan sektör endeksi %3,03 ile BİST MADENCİLİK endeksi oldu. En fazla değer kaybeden sektör endeksi ise -%3,96 ile BİST SPOR endeksi oldu.

XU100 endeksi içerisinde işlem gören 26 hissenin fiyatı yükselirken, 72 hissenin fiyatı düştü. 2 hissenin ise fiyatı değişmemiştir.

Borsa İstanbul'un toplam işlem hacmi bir önceki işlem gününe göre %14,75 düşüşle (-17,3 milyar TL) 100,2 milyar TL oldu. 5 günlük ortalama işlem hacmi 114,4 milyar TL düzeyinde gerçekleşirken son gün işlem hacmi ortalamaya göre %12,39 düşüş kaydetmiştir.

PİYASA GÜNDEMİ

Bu sabah Asya'da hisse senetleri, Fed ve BOJ faiz kararları öncesinde satış baskısı altında kalıyor. Fed, faiz kararı için bugün toplanıyor. Toplantı iki gün sürecek ve karar yarın TSİ 21:00'de açıklanacak. Geçen hafta açıklanan verilerin ardından Fed'in 50bp faiz indirimi yapacağına dair beklentinin canlanmasıyla USD değer kaybetmişti. Bu sabah bir miktar konsolide olduğunu görüyoruz. Yarınki karar öncesinde bugün Almanya'da ZEW endeksi, Amerika'da ise sanayi üretimi ve perakende satışlar verisi öne çıkıyor. Piyasalar her ne kadar yarınki kararı bekliyor olsa da bugünkü veriler bir miktar hareketlenmeye neden olabilir.

Küresel borsalarda dün hava gayet normal olmasına rağmen Borsa İstanbul'da açılışla birlikte görülen iyimser hava etkisini hemen yitirdi. Bankacılık hisseleri üzerinde yoğunlaşan satış baskısı nedeniyle kapanış yine önemli direnç seviyelerinin altında gerçekleşti. Borsada zayıf teknik görünüm henüz değişmemiş olup hafta boyunca EMA-20 ortalamasını izlemeye devam edeceğiz. Bugün, EMA-20 ortalaması ile kısa vadeli düşüş trendinin kesiştiği 9795 bölgesinden geçiyor. Dolayısıyla 9795 direncini yön belirleyici bölge olarak izliyoruz.

DÖVİZ PİYASASI

	Son	Gün %	Haf.%	Ay %
USDTRY	34,0393	0,26	-0,08	1,04
EURTRY	37,8822	0,84	0,72	1,97
GBPTRY	44,9689	0,73	0,84	3,00
EURUSD	1,1133	0,52	0,88	0,95
GBPUSD	1,3216	0,70	1,09	2,10

DÖVİZ SEPETLERİ

	Son	Gün %	Haf. %	Ay %
Döviz Sepeti	35,7204	0,11	-0,35	1,09
Dolar Endeksi (DXY)	100,6830	-0,43	-1,00	-1,68

TAHVİL PİYASASI

Tahvil Faizleri	Son	Ö.Gün	Ö.Haf.	Ö.Ay
TL Referans Faiz	47,8%	49,2%	53,0%	49,8%
Türkiye 2 Yıllık	38,2%	37,9%	38,7%	39,1%
Türkiye 10 Yıllık	23,8%	24,0%	25,2%	24,4%
Almanya 10 Yıllık	2,1%	2,2%	2,2%	2,3%
ABD 2 Yıllık	3,6%	3,6%	3,7%	4,1%
ABD 10 Yıllık	3,6%	3,7%	3,7%	3,9%
ABD10y 2y Farkı	5,4bp	6,6bp	2,2bp	-20,4bp

EMTİA PİYASASI

Emtia	Son	Gün %	Haf. %	Ay %
Altın Ons	2.582,4	0,16	3,07	2,97
Gümüş Ons	30,7	0,06	8,45	5,93
Brent	72,6	1,18	1,15	-8,31
Gram Altın	2.851,7	0,75	2,17	4,78

BORSA İSTANBUL ENDEKSLERİ

Performans	Kapanış	İşlem Hacmi	Gün %	Haf. %	Ay %	Yb %
BİST-100	9.577	64.609.639.385	-1,1	-1,3	-2,5	28,2
BİST-30	10.532	48.843.688.902	-1,2	-0,9	-1,4	31,3
BİST Sanayi	13.060	46.917.200.784	-0,5	-0,9	-2,9	13,3
BİST Banka	13.229	12.916.391.248	-1,0	-1,9	-0,2	51,8
BİST Tüm	11.021	100.240.878.256	-0,8	-1,3	-2,4	28,5
Son ve Önceki Dönem	Son	Ö. Haf	Ö. Ay	Yılbaşı	Ö. Yıl	
Yab.Takas Oranları (%)	38,37	38,88	37,70	37,95	33,05	

BİST 100 ENDEKSİ

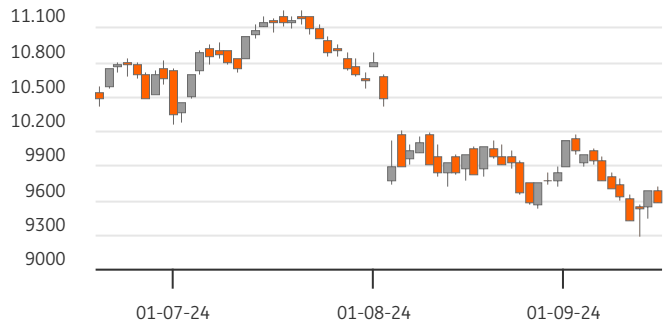

BİST-100 EN ÇOK DÜŞENLER

	Değ.%	Kapanış	Hacim	Hacim	Kapanış	Değ.%	
BRSAN	-4,61	548,50	1.043,1	EREGL	5.091	47,62	0,38
TTKOM	-3,72	48,10	778,0	KOZAL	2.958	23,98	1,87
ENKAI	-3,61	48,10	518,0	GUBRF	1.723	188,60	3,34
TCELL	-3,59	91,20	2.034,8	HEKTS	1.459	12,02	0,42
MAVI	-3,55	91,00	301,6	KOZAA	1.047	67,85	7,36

BİST-100 PARA GİRİŞİ

	Değ.%	Kapanış	Hacim	Hacim	Kapanış	Değ.%	
EREGL	5,091	47,62	0,38	EREGL	5.091	47,62	0,38
KOZAL	2,958	23,98	1,87	KOZAL	2.958	23,98	1,87
GUBRF	1,723	188,60	3,34	GUBRF	1.723	188,60	3,34
HEKTS	1,459	12,02	0,42	HEKTS	1.459	12,02	0,42
KOZAA	1,047	67,85	7,36	KOZAA	1.047	67,85	7,36

BİST-100 EN ÇOK YÜKSELENLER

	Değ. %	Kapanış	Hacim	Hacim	Kapanış	Değ. %	
KOZAA	7,36	67,85	1.047,1	EREGL	5.091	47,62	0,38
TMSN	7,21	130,90	477,6	THYAO	4.963	286,25	-2,05
GUBRF	3,34	188,60	1.722,6	AKBNK	3.161	56,20	-0,71
KCAER	2,98	42,10	160,2	ISCTR	3.001	12,70	-1,24
GOLTS	2,39	460,25	400,5	KOZAL	2.958	23,98	1,87

BİST-100 HACMİ EN YÜKSEKLER

	Hacim	Kapanış	Değ. %
EREGL	5.091	47,62	0,38
THYAO	4.963	286,25	-2,05
AKBNK	3.161	56,20	-0,71
ISCTR	3.001	12,70	-1,24
KOZAL	2.958	23,98	1,87

BİST-100	2022/12	2023/12	2024/06	3 Yıl Ort	Cari
F/K Oranı	6,07	9,52	10,45	8,7%	10,16
PD/DD Oranı	1,55	1,29	1,90	1,6%	1,93
Net Kar Marjı	10,3%	12,2%	11,9%	11,5%	25,9
Aktif Karlılığı	6,1%	4,6%	4,3%	5,0%	9,5
Özsermaye Karlılığı	32,7%	22,1%	24,1%	26,3%	27,7

Endeks ve Döviz Sözleşmeleri	Gün %	Açık Pozis. (AP)	AP Değ.
F_XU0301024	-1,52	481.614	8.914
F_XAUUSD1024	0,15	112.208	-5.257
F_USDTRY0924	0,19	933.296	13.276
F_EURUSD0924	0,32	21.460	-2.977
F_EURTRY0924	0,47	8.450	-18

Ülke	Endeks	Kapanış	Gün %	Haf.%	Ay %
ABD	S&P 500	5.633	0,1%	3,0%	1,4%
	DOW 30	41.622	0,6%	1,9%	2,4%
	NASDAQ	17.592	-0,5%	4,2%	-0,2%
Fransa	CAC40	7.449	-0,2%	0,3%	0,0%
Almanya	DAX	18.633	-0,4%	1,0%	1,7%
İngiltere	FTSE	8.278	0,1%	0,1%	-0,4%
Japonya	NIKKEI 225	36.582	0,0%	1,0%	-3,9%



BİST ENDEKSLERİ DESTEK DİRENÇ - HAREKETLİ ORTALAMA - PERFORMANS TABLOSU

Endeks	Kapanış	Destekler		Pivot	Dirençler		Hareketli Ortalamalar			Performans			
		Destek 2	Destek 1		Direnç 1	Direnç 2	5 HO	20 HO	50 HO	Gün. %	Haf. %	Aylık %	Yıllık %
XU100	9.577,46	9.468,47	9.522,96	9.621,60	9.676,09	9.774,73	9.565,54	9.789,39	10.264,88	-1,1%	-1,3%	-2,5%	20,3%
XU050	8.481,66	8.386,87	8.434,26	8.520,00	8.567,39	8.653,13	8.474,32	8.678,96	9.078,21	-1,2%	-1,0%	-2,2%	22,1%
XU030	10.531,94	10.409,70	10.470,82	10.576,32	10.637,44	10.742,94	10.513,98	10.764,27	11.213,65	-1,2%	-0,9%	-1,4%	25,8%
XUSIN	13.060,40	12.946,29	13.003,35	13.117,45	13.174,51	13.288,61	12.935,82	13.223,38	13.863,86	-0,5%	-0,9%	-2,9%	0,8%
XUMAL	10.719,39	10.609,38	10.664,39	10.759,92	10.814,93	10.910,46	10.721,34	10.984,85	11.531,93	-0,9%	-2,1%	-1,1%	36,1%
XBANK	13.229,39	13.019,64	13.124,51	13.262,91	13.367,78	13.506,18	13.249,39	13.709,38	14.305,28	-1,0%	-1,9%	-0,2%	75,0%

BİST 30 HİSSELERİ DESTEK DİRENÇ - HAREKETLİ ORTALAMA - PERFORMANS TABLOSU

Hisse	Kapanış	Destekler		Pivot	Dirençler		Hareketli Ortalamalar			Performans			
		Destek 2	Destek 1		Direnç 1	Direnç 2	5 HO	20 HO	50 HO	Gün. %	Haf. %	Aylık %	Yıllık %
AKBNK	56,20	54,47	55,33	56,12	56,98	57,77	56,27	58,70	61,04	-0,7%	-3,2%	-1,1%	106,2%
ALARK	92,85	91,55	92,20	93,15	93,80	94,75	91,50	95,37	100,63	-0,8%	-0,2%	-8,1%	-25,1%
ASELS	57,35	56,28	56,82	57,68	58,22	59,08	56,60	56,93	59,66	-1,7%	2,4%	-0,7%	40,8%
ASTOR	78,20	76,57	77,38	78,87	79,68	81,17	79,13	77,21	84,05	-1,2%	-6,3%	6,7%	-43,0%
BIMAS	568,00	558,33	563,17	568,33	573,17	578,33	563,10	556,08	572,23	0,1%	3,6%	2,2%	113,2%
BRSAN	548,50	524,17	536,33	559,67	571,83	595,17	553,80	443,45	430,56	-4,6%	9,8%	47,9%	-26,7%
DOAS	219,00	214,07	216,53	220,77	223,23	227,47	218,34	223,72	232,30	-2,0%	0,2%	-3,0%	-3,2%
EKGYO	11,18	10,98	11,08	11,26	11,36	11,54	11,17	11,80	11,55	-1,4%	-7,5%	-1,8%	33,9%
ENKAI	48,10	46,97	47,53	48,59	49,15	50,21	48,20	48,59	46,04	-3,6%	-1,8%	6,9%	37,5%
EREGL	47,62	46,98	47,30	47,72	48,04	48,46	47,16	47,90	51,64	0,4%	1,9%	-2,1%	9,6%
FROTO	894,50	879,17	886,83	900,17	907,83	921,17	890,00	918,23	958,39	-2,3%	-2,5%	1,1%	10,1%
GARAN	111,60	108,60	110,10	111,70	113,20	114,80	109,02	111,17	118,04	0,5%	3,3%	2,4%	133,4%
GUBRF	188,60	175,47	182,03	188,37	194,93	201,27	178,62	172,58	165,30	3,3%	9,7%	14,8%	-43,4%
HEKTS	12,02	11,29	11,66	12,28	12,65	13,27	11,38	11,59	12,01	0,4%	4,5%	4,0%	-51,2%
ISCTR	12,70	12,51	12,61	12,74	12,84	12,97	12,72	13,21	14,43	-1,2%	-1,9%	-2,5%	51,0%
KCHOL	172,00	169,00	170,50	173,50	175,00	178,00	174,12	184,08	200,97	-1,8%	-3,7%	-5,2%	30,9%
KONTR	44,82	43,65	44,23	45,17	45,75	46,69	44,95	48,23	51,17	-1,4%	-6,4%	-4,7%	-48,1%
KOZAL	23,98	22,61	23,29	23,91	24,59	25,21	22,91	24,86	23,86	1,9%	5,5%	-0,2%	-19,5%
KRDMD	23,68	23,24	23,46	23,88	24,10	24,52	23,02	23,40	27,04	-1,3%	6,1%	-3,0%	-8,2%
OYAKC	63,00	61,90	62,45	63,20	63,75	64,50	62,69	66,53	71,17	-1,1%	-3,4%	-9,0%	-10,3%
PETKM	22,74	22,29	22,51	22,93	23,15	23,57	22,80	23,34	23,32	-2,0%	-4,5%	6,7%	17,2%
PGSUS	239,00	233,13	236,07	241,13	244,07	249,13	236,04	227,28	231,74	-2,5%	2,3%	9,6%	45,5%
SAHOL	91,00	89,13	90,07	91,28	92,22	93,43	90,92	90,93	96,48	-0,1%	-2,2%	-0,1%	60,4%
SASA	4,25	4,13	4,19	4,31	4,37	4,49	4,27	4,69	5,20	-2,7%	-6,6%	-16,0%	-30,6%
SISE	40,82	40,07	40,45	41,05	41,43	42,03	40,64	42,23	45,16	-1,6%	-0,9%	-4,8%	-24,1%
TCELL	91,20	87,67	89,43	92,37	94,13	97,07	95,79	97,38	103,06	-3,6%	-4,9%	-11,9%	64,4%
THYAO	286,25	281,75	284,00	288,00	290,25	294,25	285,75	294,66	298,14	-2,1%	-1,0%	-2,5%	26,0%
TOASO	217,00	212,13	214,57	219,43	221,87	226,73	214,84	231,84	259,72	-2,3%	-0,2%	-10,3%	-19,5%
TUPRS	163,40	160,00	161,70	163,20	164,90	166,40	159,72	163,23	163,72	0,5%	1,3%	1,1%	28,6%
YKBNK	28,44	27,80	28,12	28,72	29,04	29,64	29,22	30,63	30,49	-2,4%	-4,8%	-0,4%	84,7%





BİST 30 HİSSELERİ TEMEL VERİLER

Hisse	Çarpanlar		Piy.Değ.(Mn USD)		Karlılık				Büyüme			Borç.	YP
	F/K	PD/DD	Cari	Son Bilanço Dönemi	Aktif Karlılık	Özser. Karlılık	FAVÖK Marjı	Net Kar Marjı	Net Satış Çeyrek	FAVÖK Çeyrek	Net Kar Çeyrek	Net Borç /FAVÖK	Net Poz. (Mn USD)
AKBNK	4,91	1,32	8.642	10.141	1,3%	12,3%	-	33,0%	1,7%	-	-17,1%	-	432
ALARK	8,77	0,88	1.194	1.761	-2,6%	-4,1%	-13,3%	-77,6%	-26,0%	-	-	-	13
ASELS	27,50	2,33	7.734	8.136	2,8%	4,8%	26,3%	11,8%	17,6%	39,8%	49,6%	1,49	721
ASTOR	15,08	4,72	2.308	2.894	7,8%	11,3%	34,2%	12,8%	-17,9%	1,2%	6,8%	-0,66	51
BIMAS	19,00	4,13	10.199	6.795	2,9%	7,1%	4,3%	3,7%	-28,3%	-	-47,5%	1,16	-2
BR SAN	35,26	2,73	2.299	1.947	1,2%	2,6%	8,0%	2,1%	-18,7%	-4,9%	-25,7%	2,82	-77
DOAS	3,89	0,98	1.425	1.768	9,1%	15,4%	13,5%	5,1%	5,3%	10,7%	-38,2%	0,37	-28
EKGYO	-	0,58	1.256	1.124	0,5%	1,2%	18,1%	5,9%	115,1%	140,1%	4,9%	-1,15	-
ENKAI	13,27	1,18	8.534	7.520	4,2%	5,4%	25,1%	26,9%	29,9%	100,0%	35,6%	-5,36	434
EREGL	9,30	0,77	4.929	5.675	3,3%	5,4%	12,7%	8,7%	1,5%	-15,0%	-21,7%	2,55	38
FROTO	6,92	3,59	9.282	12.010	7,5%	27,4%	6,8%	5,6%	-20,7%	-32,8%	-38,6%	2,80	-2.038
GARAN	4,78	1,68	13.861	14.374	2,3%	19,2%	-	47,2%	24,2%	-	0,9%	-	849
GUBRF	-	4,35	1.863	1.647	-2,2%	-6,7%	5,4%	-6,0%	-25,1%	-66,8%	-	2,84	-159
HEKTS	-	3,76	899	985	-4,8%	-17,2%	-15,2%	-59,2%	-16,7%	-	-	-	-89
ISCTR	4,54	1,11	9.389	12.065	1,2%	11,8%	-	50,2%	-14,9%	-	7,5%	-	-173
KCHOL	11,57	0,92	12.899	17.513	0,1%	0,5%	5,6%	0,0%	6,8%	-25,3%	-88,8%	2,23	203
KONTR	39,61	7,01	862	1.004	6,4%	26,6%	23,0%	17,9%	76,6%	239,4%	-13,7%	4,72	-11
KOZAL	130,96	3,32	2.271	2.313	-0,9%	-1,0%	27,0%	-6,2%	-2,5%	-14,9%	-	-3,31	-20
KRDMD	20,06	0,60	546	748	-3,6%	-6,6%	4,7%	-8,4%	-16,4%	-65,6%	-	-0,01	-486
OYAKC	20,59	2,17	2.322	2.374	9,9%	12,8%	31,0%	22,4%	5,9%	44,8%	140,4%	-0,75	-26
PETKM	3,62	0,94	1.704	1.678	3,0%	6,6%	3,6%	9,0%	4,2%	-	79,3%	47,75	-1.180
PGSUS	5,95	2,00	3.534	3.470	0,3%	1,1%	30,4%	15,0%	52,8%	583,2%	-	3,88	-610
SAHOL	-	0,74	5.652	6.172	-0,4%	-4,1%	8,5%	-1,0%	2,2%	-25,8%	-	0,50	724
SASA	5,79	1,83	5.439	7.228	9,7%	23,4%	17,9%	19,1%	-5,3%	-16,7%	-82,0%	8,49	-2.468
SISE	10,98	0,75	3.698	4.682	1,7%	3,8%	6,3%	5,7%	-5,0%	-15,0%	-7,0%	6,26	28
TCELL	10,33	1,32	5.933	6.739	2,6%	6,1%	50,0%	8,7%	4,3%	19,0%	1,7%	0,81	-237
THYAO	2,17	0,71	11.682	12.974	3,6%	9,0%	18,6%	16,6%	24,2%	119,8%	338,5%	1,85	-7.708
TOASO	11,16	2,71	3.209	5.176	6,2%	15,5%	12,0%	5,4%	-34,9%	-40,1%	-57,7%	-0,04	261
TUPRS	6,77	1,36	9.310	9.710	1,8%	3,6%	6,8%	2,6%	6,3%	29,0%	1.341,0%	-0,78	47
YKBNK	3,92	1,31	7.104	8.694	1,0%	10,8%	-	20,2%	-7,9%	-	-31,1%	-	235

TEMETTÜ TAKVİMİ

Kod	Piyasa Değeri (Bin TL)	Net Kar (Bin TL)	Brüt Tem. Tutarı (Bin TL)	Tem. Dağ. Oranı	Hisse Başına Brüt Tutar	Hisse Başına Net Tutar	Tem. Verimi	Tem. Dağıtım Tarihi	Tem. Ödeme Kalan Gün	Tem. Ödeme Bilgisi
ADEL	11.372.130,00	148.945,00	150.002	34,41%	0,58	0,52	1,32%	26.09.2024	10	26.09.2024
TUPRS	314.838.400,71	5.351.345,00	43.000.000	80,26%	22,32	20,09	13,66%	27.09.2024	11	27.09.2024
BUCIM	11.295.000,00	304.891,66	100.000	5,46%	0,07	0,06	0,89%	30.09.2024	14	30.09.2024
ESCAR	21.312.750,00	301.192,33	217.200	16,98%	4,00	3,60	1,02%	01.10.2024	15	Avans : 07.11.2023 - 01.10.2024 - 26.06.2024
SOKM	27.172.682,37	164.698,96	1.500.000	33,74%	2,53	2,28	5,52%	01.10.2024	15	Taksit : 01.10.2024 - 01.07.2024
BOBET	7.683.600,00	50.822,06	570.000	40,59%	1,50	1,35	7,42%	07.10.2024	21	Taksit : 07.10.2024 - 07.08.2024 - 07.05.2024
OBAMS	17.019.472,44	314.638,30	308.501	24,12%	0,64	0,58	1,81%	15.10.2024	29	15.10.2024
SANFM	3.582.000,00	18.924,94	3.000	6,83%	0,02	0,02	0,08%	15.10.2024	29	15.10.2024
GRSEL	13.994.400,00	722.493,73	40.000	3,69%	0,39	0,35	0,29%	21.10.2024	35	Taksit : 21.10.2024 - 20.06.2024
BRKSN	967.200,00	19.458,71	5.200	7,37%	0,17	0,15	0,54%	22.10.2024	36	Taksit : 22.10.2024 - 25.07.2024



ŞİRKETLERDEN HABERLER

OBAMS	17.09.2024 00:02 Oba Makarnacılık Sanayi Ve Ticaret A.Ş. PAY GERİ ALIM PROGRAMI HAKKINDA, Haberin Devamı
KCAER	16.09.2024 21:35 Kocaer Çelik Sanayi ve Ticaret A.Ş. 30.06.2024 Faaliyet Raporu Sorumluluk Beyanı Haberin Devamı
KCAER	16.09.2024 21:35 Kocaer Çelik Sanayi ve Ticaret A.Ş. 30.06.2024 Ara Dönem Faaliyet Raporu Haberin Devamı
A1CAP	16.09.2024 21:13 A1 Capital Yatırım Menkul Değerler A.Ş. Faaliyet Raporu (30.06.2024) Haberin Devamı
HEKTS	16.09.2024 21:00 Hektaş Ticaret Türk A.Ş. Sermaye Artırımına İlişkin Yeni Pay Alma Hakkı Kullanım Tarihleri ve Rüçhan ISIN Kodu Haberin Devamı
GSDHO	16.09.2024 20:05 GSD Holding A.Ş. 30 Haziran 2024 Konsolide Faaliyet Raporu Haberin Devamı
TTKOM	16.09.2024 18:31 Türk Telekomünikasyon A.Ş. 2024 2. Çeyrek Faaliyet Raporu Haberin Devamı
AHGAZ	16.09.2024 18:31 Ahlatıcı Doğal Gaz Dağıtım Enerji Ve Yatırım A.Ş. Bağlı Ortaklığımızın Altın Madeni Yatırımı Hk Haberin Devamı
ENERY	16.09.2024 18:30 Enerya Enerji A.Ş. Altın Madeni Yatırımı Hk Haberin Devamı
VERUS	16.09.2024 18:30 Verusa Holding A.Ş. Pay Geri Alım İşlemleri Hk Haberin Devamı
YAPRK	16.09.2024 18:23 Yaprak Süt ve Besi Çiftlikleri Sanayi ve Ticaret A.Ş. 2024 Yılı 2.Dönem Geçici Vergi Düzeltme Beyannamesi eki gelir tablosu hk Haberin Devamı
KRVGD	16.09.2024 18:22 Kervan Gıda Sanayi Ve Ticaret A.Ş. 16.09.2024 TARİHLİ PAY GERİ ALIMI HAKKINDA, Haberin Devamı
BORSK	16.09.2024 18:15 Bor Şeker A.Ş. Halka Arzdan Elde Edilen Fonun Kullanım Yerlerine İlişkin Rapor Hakkında Haberin Devamı
TUREX	16.09.2024 18:14 Tureks Turizm Taşımacılık A.Ş. 2024 Yılı 2.Dönem Geçici Vergi Beyannamesi Eki Gelir Tablosu ve Bilanço Haberin Devamı
PEHOL	16.09.2024 18:13 Pera Yatırım Holding A.Ş. Pay Alım Satım Bildirimi Haberin Devamı
IZMDC	16.09.2024 18:12 İzmir Demir Çelik Sanayi A.Ş. 16.09.2024 Tarihli IZMDC Pay Geri Alım İşlemleri Haberin Devamı
KMPUR	16.09.2024 18:12 Kimteks Poliüretan Sanayi Ve Ticaret A.Ş. Bedelsiz Pay Alma Hakkı Kullanım Başlangıç Tarihi Hakkında Haberin Devamı
GEDİK	16.09.2024 16:51 Gedik Yatırım Menkul Değerler A.Ş. Hak Kullanımı Haberin Devamı
GEDİK	16.09.2024 15:06 Gedik Yatırım Menkul Değerler A.Ş. İç Kaynaklardan Bedelsiz Sermaye Artırımı-Hak Kullanım Tarihleri Hakkında Haberin Devamı
GWIND	16.09.2024 13:05 Galata Wind Enerji A.Ş. Şirket Genel Bilgi Formu Haberin Devamı



ING Yatırım Menkul Değerler A.Ş.

Unvan : ING Yatırım Menkul Değerler A.Ş.
Adres : Reşit Paşa Mahallesi Eski Büyükdere Cad. No:8 Kat:10 34467 Sarıyer/İstanbul
E-Posta : ingyatirim@ingyatirim.com.tr
Tel : 0850 222 0 600

YASAL UYARI

Bu Bülten; bir veya daha fazla sermaye piyasası aracı veya bunları ihraç eden ortaklıklar ve kuruluşlar ile piyasa eğilimleri hakkında, belirli bir kişiye veya mali durumları, risk ve getiri tercihleri benzer nitelikteki bir gruba yönelik olmamak kaydıyla, ING Yatırım Menkul Değerler A.Ş. müşterilerine ve/veya dağıtım kanallarına yönelik olarak ING Yatırım Menkul Değerler A.Ş.'nin anlaşmalı olduğu dışarıdan hizmet sağlayıcı kuruluşlar tarafından hazırlanmakta olup, Bu Bülten içerisinde sunulan bilgi, analiz, veri ve yorumlar yatırım danışmanlığı faaliyeti kapsamında değildir. Bu Bülten; genel nitelikte yorum ve tavsiye sunulması amacıyla, sermaye piyasası araçlarının mevcut veya gelecekteki fiyat veya değerlerine ilişkin araştırmalardan veya diğer bilgilerden yararlanılarak genel yatırım tavsiyesi olarak hazırlanmaktadır. Yatırım danışmanlığı hizmeti, yetkili kuruluşlar tarafından kişilerin risk ve getiri tercihleri dikkate alınarak kişiye özel sunulmakta olup, genel yatırım tavsiyeleri ise kişiye özel olmayan yatırım stratejileri veya tavsiyeleri içermektedir. Bu sebeple, Bu Bülten içerisinde sunulan bilgi, analiz, veri ve yorumlar mali durumunuz ile risk ve getiri tercihlerinize uygun olmayabileceği gibi, sadece Bu Bülten'e dayanılarak yatırım kararı verilmesi beklentilerinize uygun sonuçlar doğurmayabilir.

